



PREFEITURA DA ESTÂNCIA TURÍSTICA DE
IBIÚNA
Por uma Ibiúna próspera. Investindo no presente, gerando o futuro.
SECRETARIA DE EDUCAÇÃO



Rua Raimundo Santiago, nº 27 - Centro
Telefone: (15) 3248-1292/e-mail: apoiopedagogicosmeibiuna@hotmail.com

E.M. Benedita Cordeiro Medelos

3^o A 6^a apostila

Prof.^a Katia



NOME: _____

07/06/2021 a 19/06/2021

ROTEIRO DE ATIVIDADES DO LIVRO

- Tirar fotos de todas as atividades e enviar para correção;
- O livro deve ficar em casa, espero a colaboração de todos e cuidado com o material.
- Será enviado outro roteiro para utilização do livro com a próxima apostila.
- Tente seguir o cronograma.

	LIVRO ÁPIS	LIVRO ÁPIS
07/06	Apostila	Apostila
08/06	Matemática pág. 64 a 66 Resposta da pág. 65 no caderno	Língua portuguesa pág. 40 Atividade 2: Não fazer Atividade 3 e 4: Atividade 5: No caderno, não esquecer de enviar foto.
09/06	Matemática pág. 67 Atividade 1 e 2 Atividade 3: Criar dois problemas no caderno, enviar foto da atividade.	Língua portuguesa pág. 41 Atividade 6,7,8 e 9
10/06	Matemática pág. 68 Atividade 1 Atividade 2: Responder no caderno	Língua portuguesa pág. 42 Atividade 10
11/06	Matemática pág. 69 Atividade 3 e 4	Língua portuguesa pág. 43 Atividade 1: b) Gravar vídeo lendo a tirinha. c) Responda no caderno Atividade 2: No caderno.
14/06	Matemática pág. 70 Atividade 1	Língua portuguesa pág. 45 Atividade 1 e 2
15/06	Matemática pág. 71 Atividade 2 e 3:	Língua portuguesa pág. 46 Atividade 3
16/06	Matemática pág. 72 Atividade 1	Língua portuguesa pág. 47 Atividade 4
17/06	Apostila	Apostila
18/06	Apostila	Apostila
19/06	Apostila	Apostila

NOME: _____ DATA: ____/____/____

RECORTE E MONTE O DADO E JOGUE COM ALGUÉM ESSE JOGUINHO, GRAVE A BRINCADEIRA E ENVIE NO GRUPO DO WHATSAPP

MONTANDO UM DADO

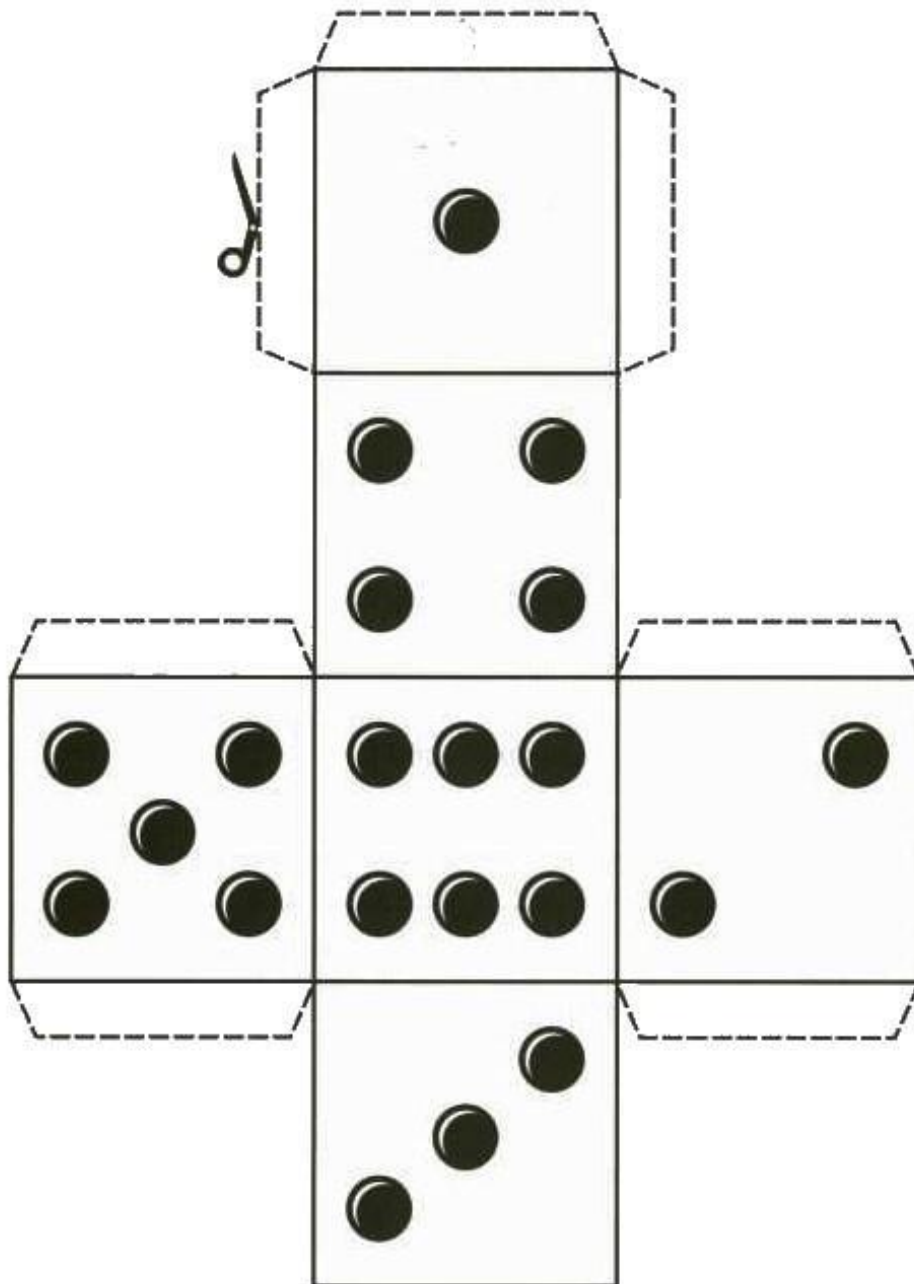

ASSISTA AO FILME "WALL-E"

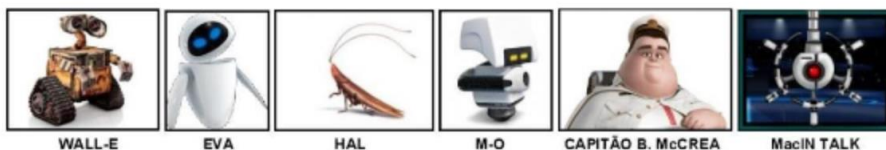
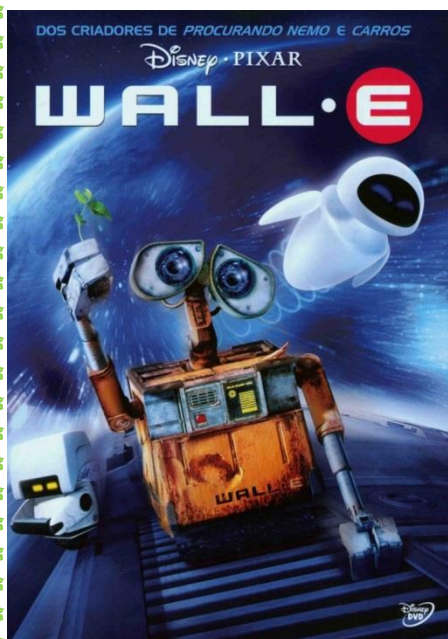

ATIVIDADES SOBRE O FILME "WALL-E"

01. Nas primeiras cenas, o filme mostra o planeta Terra sem habitantes humanos. O que levou o planeta Terra a se tornar inabitável?

02. Qual era a função dos robôs como WALL-E?

03. Como WALL-E conseguia funcionar depois de tantos anos?

04. WALL-E assiste a um filme antigo quando está em sua casa. Qual é a influência que o filme tem sobre ele?

05. WALL-E, apesar de ser robô, tinha sentimentos humanos. Ele tinha muito medo de EVA no início. Qual situação o levou a confrontá-la?

06. Qual é a intenção de WALL-E quando separa alguns itens do lixo que ele compacta?

07. Quando WALL-E leva EVA até sua casa, ele lhe mostra algumas relíquias que ele recolheu do planeta Terra. Observe atentamente os objetos listados abaixo e numere-os conforme aparecem no filme.

() Cubo mágico () Fita de vídeo () Plástico bolha () Lâmpada () Manivela de bateadeira

08. Agora escreva o que EVA faz com cada um dos objetos depois que WALL-E os entrega.

1. _____

2. _____

3. _____

4. _____

5. _____

09. Qual é o único animal que sobreviveu às terríveis condições da Terra?

- a) cachorro b) tubarão c) escorpião d) cobra e) barata

NOME: _____ DATA: ____/____/____

10. Como é o comportamento das pessoas que moram no cruzeiro nave?

11. Quem é o verdadeiro capitão do cruzeiro?

- a) WALL-E b) EVA c) M-O d) Macin Talk e) Capitão B. McCrea.

12. Por que os passageiros humanos andam em cadeiras flutuantes?

13. Há poucas pessoas idosas na nave. Lembre-se da vida dos tripulantes e explique o motivo.

14. O que leva o capitão a querer retomar a Terra?

15. Marque um X na função que se manteve muito ativa nos humanos.

- a) Fala b) Audição c) Locomoção d) Paladar.

16. Cite abaixo o que você viu no filme que comprova a sua resposta.

17. A atenção dos humanos era toda voltada à tela do computador. Eles se esqueciam de tudo ao seu redor ao interagir com seus computadores pessoais. Quais são os pontos positivos e negativos ao se ficar muito tempo em contatos com o computador?

18. A planta encontrada por WALL-E é o ponto principal do filme. Por que essa planta é tão importante para a história?

19. Após fazer o reconhecimento da planta, o computador redirecionou o cruzeiro nave. Para que planeta seria a nova rota?

- a) Mercúrio b) Vênus c) Terra d) Marte e) Júpiter

20. Qual foi a primeira coisa feita por EVA ao retornar à Terra?

- a) Passear em seu novo lar;
b) Consertar WALL-E;
c) Recarregar as baterias;



d) Fazer novas pesquisas.

21. Como WALL-E recupera sua memória?

- a) Com uma pancada na cabeça;
- b) Com uma nova programação;
- c) Com um beijo de EVA;
- d) Com a substituição das peças antigas.

22. Pinte o desenho abaixo com muito capricho.

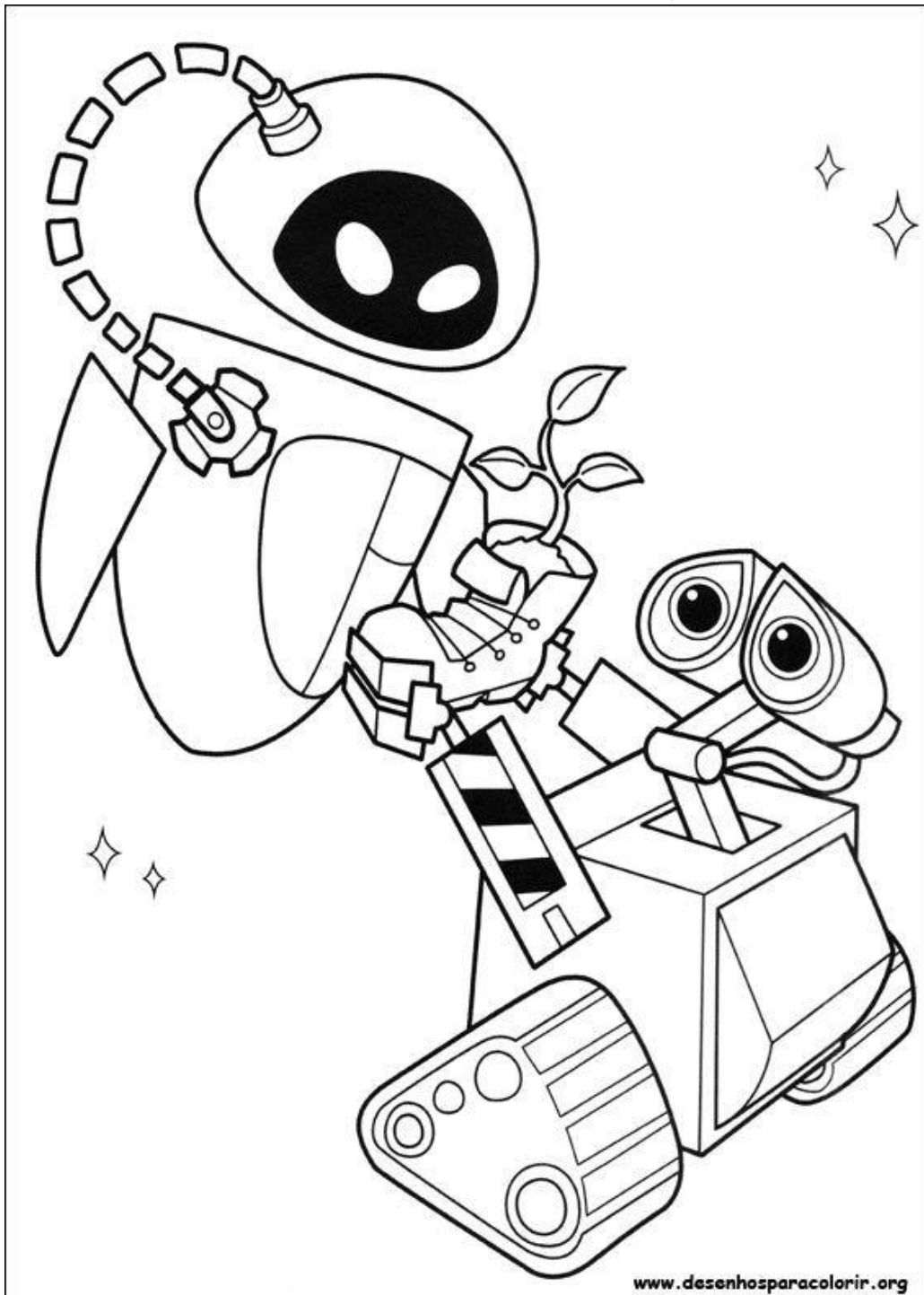



Menino Maluquinho

Interpretação de texto

1) Quem são os personagens da historinha? _____

2) Porque nessa historinha aparecem vários pontos de exclamação?

3) No terceiro quadrinho, o que a Carol fez ao descobrir o saco plástico?

4) Porque a Carol chegou a conclusão que fosse poluição?

5) Observe a seguinte frase: "O saco plástico foi jogado por banhistas."

O diminutivo da palavra destacada é:

- a) () sacolão b) () saquinho c) () sacola

6) "Carol é uma menina muito medrosa", o adjetivo desta frase é:

- a) () Medrosa b) () menina c) () muito

7) Observe a seguinte frase: " Carol correu para um lugar distante."

O sinônimo da palavra destacada é:

- a) () perto b) () longe

8) Reescreva apenas os adjetivos das frases nas linhas abaixo.

a) Uma água-viva é linda. _____

b) A Carol é muito medrosa. _____

c) Corajoso é o Menino Maluquinho. _____

NOME: _____

DATA: ____/____/____

MATEMÁTICA JUNINA

1) RESOLVA AS OPERAÇÕES COM ATENÇÃO:

$$\begin{array}{r} 237 \\ +114 \\ \hline \end{array}$$

$$\begin{array}{r} 819 \\ +179 \\ \hline \end{array}$$

$$\begin{array}{r} 215 \\ +365 \\ \hline \end{array}$$

$$\begin{array}{r} 239 \\ +418 \\ \hline \end{array}$$

$$\begin{array}{r} 247 \\ +217 \\ \hline \end{array}$$

$$\begin{array}{r} 209 \\ +564 \\ \hline \end{array}$$

$$\begin{array}{r} 866 \\ +116 \\ \hline \end{array}$$

$$\begin{array}{r} 458 \\ +328 \\ \hline \end{array}$$

$$\begin{array}{r} 239 \\ +141 \\ \hline \end{array}$$

$$\begin{array}{r} 137 \\ +736 \\ \hline \end{array}$$

$$\begin{array}{r} 328 \\ +335 \\ \hline \end{array}$$

$$\begin{array}{r} 535 \\ +119 \\ \hline \end{array}$$

$$\begin{array}{r} 230 \\ -114 \\ \hline \end{array}$$

$$\begin{array}{r} 861 \\ -424 \\ \hline \end{array}$$

$$\begin{array}{r} 773 \\ -316 \\ \hline \end{array}$$

$$\begin{array}{r} 534 \\ -209 \\ \hline \end{array}$$

$$\begin{array}{r} 932 \\ -514 \\ \hline \end{array}$$

$$\begin{array}{r} 864 \\ -235 \\ \hline \end{array}$$

$$\begin{array}{r} 982 \\ -756 \\ \hline \end{array}$$

$$\begin{array}{r} 530 \\ -305 \\ \hline \end{array}$$

$$\begin{array}{r} 876 \\ -257 \\ \hline \end{array}$$

$$\begin{array}{r} 962 \\ -313 \\ \hline \end{array}$$

$$\begin{array}{r} 430 \\ -221 \\ \hline \end{array}$$

$$\begin{array}{r} 571 \\ -169 \\ \hline \end{array}$$

$$\begin{array}{r} 347 \\ -228 \\ \hline \end{array}$$

$$\begin{array}{r} 693 \\ -154 \\ \hline \end{array}$$

$$\begin{array}{r} 281 \\ -112 \\ \hline \end{array}$$

$$\begin{array}{r} 746 \\ -217 \\ \hline \end{array}$$



CAÇA-PALAVRAS JUNINO

~~QUENTÃO~~
 PIPOCA
 PASTEL
 FOGUEIRA
 CHAPÉU
 QUADRILHA
 CANJICA



A	T	O	R	R	A	T	P	I	N	T	O	R	P	U	M
R	A	K	E	A	Q	F	F	E	V	O	A	G	I	X	E
L	E	O	T	P	A	D	O	I	R	P	V	U	E	W	S
P	I	P	O	C	A	R	G	S	A	L	A	L	R	M	T
R	A	E	F	J	A	R	U	I	C	A	N	J	I	C	A
O	J	U	N	O	A	Q	E	H	C	A	M	T	O	C	E
F	A	K	O	L	O	K	I	N	U	S	A	F	E	A	S
E	Q	T	C	O	L	O	R	B	I	A	N	A	M	N	A
S	R	O	Z	A	Q	U	A	D	R	I	L	H	A	I	L
S	A	C	A	N	T	O	R	N	A	N	R	T	U	C	A
O	M	A	S	C	A	R	A	J	E	O	G	A	M	O	S
C	H	A	P	E	U	O	N	E	P	A	S	T	E	L	I
K	D	E	S	F	I	L	E	C	O	V	R	I	B	A	C
A	E	J	M	M	E	D	I	C	O	A	S	A	M	B	A
T	R	Q	U	E	N	T	Ã	O	I	C	O	W	I	F	S
P	A	B	I	B	L	I	O	T	E	C	A	R	I	O	E

REFERÊNCIAS

https://tiainez.blogspot.com/2019/05/blog-post_18.html

<https://br.pinterest.com/pin/502081058463215215/>

<https://docero.com.br/doc/n1s1cv1>