

## APOSTILA Nº 7



PREFEITURA DA ESTÂNCIA TURÍSTICA DE  
**IBIÚNA**  
*Por uma Ibiúna próspera. Investindo no presente, gerando o futuro.*  
SECRETARIA DE EDUCAÇÃO



E.M. "BAIRRO MORRO GRANDE" /E.M. "BENEDITO DOMINGUES VIEIRA"  
Estrada Municipal Benedito Domingues Vieira, s/nº - Ibiúna - SP  
Fone: (15) 3249-1634

### **ATIVIDADES NÃO PRESENCIAIS, CONFORME ORIENTAÇÕES PEDAGÓGICAS Nº 10 DE 07/06/2021 DA SECRETARIA MUNICIPAL DE EDUCAÇÃO**

**DATAS: 21,22,23,24,25,28,29,30/06, 01 E 02/07  
TOTAL= 10 DIAS**

**NOME:** \_\_\_\_\_

**2º ano A – Professora Patrícia  
2º bimestre/2021  
E.M. "Bairro Morro Grande"**

**Data prevista para devolução na escola:  
01/07/2021 (QUINTA-FEIRA)**



## REVISÃO INTERDISCIPLINAR



<https://br.pinterest.com/pin/75407153135672729/> [israelakotona.blogspot.com](http://israelakotona.blogspot.com)

**ESSES FORAM OS CALENDÁRIOS QUE ESTUDAMOS NO 2º BIMESTRE.**

**OBSERVE ATENTAMENTE E RESPONDA MARCANDO X NA OPÇÃO CORRETA:**

**OS MESES QUE APARECEM NAS IMAGENS SÃO:**

- ( ) AGOSTO, MARÇO E JULHO.
- ( ) ABRIL, MARÇO E JUNHO.
- ( ) ABRIL, MAIO E JUNHO.

**AS IMAGENS ILUSTRADAS NOS TRÊS CALENDÁRIOS REPRESENTAM AS DATAS:**

- ( ) NATAL, CARNAVAL E PÁSCOA.
- ( ) PÁSCOA, DIA DAS MÃES E FESTA JUNINA.
- ( ) PÁSCOA, NATAL E PRIMAVERA.

**OS MESES QUE APARECEM ACIMA POSSUEM QUANTOS DIAS NO TOTAL DE CADA UM?**

- ( ) 30 DIAS, 31 DIAS E 30 DIAS.
- ( ) 28 DIAS, 31 DIAS E 31 DIAS.
- ( ) 31 DIAS, 30 DIAS E 30 DIAS.

**OS DIAS ANOTADOS COMO DATAS COMEMORATIVAS NOS TRÊS CALENDÁRIOS SÃO:**

- ( ) 2, 19, 21, 22, 1, 9 E 3.
- ( ) 4, 20, 22, 23, 2, 10 E 5.
- ( ) 3, 18, 20, 24, 3, 11 E 2.

**QUAIS E QUANTOS SÃO OS DIAS DA SEMANA?**

- ( ) DOMINGO, SEGUNDA, TERÇA, QUARTA, QUINTA, SEXTA E SÁBADO (7 DIAS).
- ( ) SEGUNDA, TERÇA, QUARTA, QUINTA, SEXTA E SÁBADO (5 DIAS).
- ( ) DOMINGO, TERÇA, QUINTA E SÁBADO (4 DIAS).

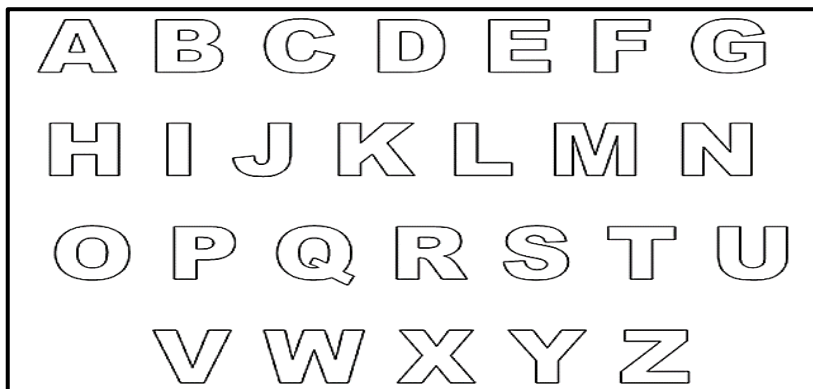

<https://www.verefazer.org/2018/02/Abecedario-Letras-do-Alfabeto-para-imprimir.html>

**ESSE É O QUADRO COM AS LETRAS DO NOSSO ALFABETO.**

**ELE É FORMADO POR VOGAIS E CONSOANTES.**

**OBSERVE ATENTAMENTE E RESPONDA MARCANDO X NA OPÇÃO CORRETA:**

**AS VOGAIS SÃO:**

- A,B,C,D,E.
- A,E,I,O,U.
- K,W,Y,X,Z.

**O TOTAL DE LETRAS DO ALFABETO É:**

- 25 LETRAS.
- 27 LETRAS.
- 26 LETRAS.

**O NOME DESSA LETRA J, É:**

- AGÁ.
- EFE.
- JOTA.

**A SEQUÊNCIA CORRETA DEPOIS DA LETRA U, É:**

- W,V,Y,X,Z.
- V,W,X,Y,Z.
- Z,Y,X,W,V.

**AS LETRAS QUE NÃO SÃO VOGAIS SÃO AS:**

- INCONSTANTES.
- CONSOANTES.
- ALARMANTES.

**QUANTAS SÃO AS VOGAIS?**

- 8 LETRAS.
- 4 LETRAS.
- 5 LETRAS.

**MEU NOME É PATRÍCIA, ELE SE INICIA E TERMINA COM AS LETRAS:**

- P/A.
- B/I.
- A/P.

**QUADRO NUMÉRICO** 

0	1	2	3	4	5	6	7	8	9
10	11	12	13	14	15	16	17	18	19
20	21	22	23	24	25	26	27	28	29
30	31	32	33	34	35	36	37	38	39
40	41	42	43	44	45	46	47	48	49
50	51	52	53	54	55	56	57	58	59
60	61	62	63	64	65	66	67	68	69
70	71	72	73	74	75	76	77	78	79
80	81	82	83	84	85	86	87	88	89
90	91	92	93	94	95	96	97	98	99
100									

<http://thays-educar.blogspot.com/2010/09/atividade-com-quadro-numerico.html>

**ESSE É O QUADRO NUMÉRICO DE 0 ATÉ 100.**

**OBSERVE ATENTAMENTE E RESPONDA MARCANDO X NA OPÇÃO CORRETA:**

**O MAIOR NÚMERO DO QUADRO É:**

- 99.
- 100.
- 90.

**AS UNIDADES (REPRESENTADAS POR UM ALGARISMO APENAS) SÃO:**

- 0,10,20,30,40,50,60,70,80,90,100.
- 5,10,15,20,25,30,35,40,45,50,60.
- 0,1,2,3,4,5,6,7,8,9.

**SE EU SOMAR (JUNTAR, ACRESCENTAR) 10 COM 9, EU FICO COM:**

- 18 (DEZOITO).
- 17 (DEZESSETE).
- 19 (DEZENOVE).

**SE EU SUBTRAIR (TIRAR, DIMINUIR) 5 DE 10, EU FICO COM:**

- 15 (QUINZE).
- 5 (CINCO).
- 11 (ONZE).

**QUAIS OS NOMES DESSES NÚMEROS: 5, 15, 55?**

- QUINZE, NOVE, SETE.
- CINQUENTA E CINCO, OITO, DEZ.
- CINCO, QUINZE, CINQUENTA E CINCO.

**O MENOR NÚMERO DO QUADRO É:**

- 1 (UM).
- 0 (ZERO).
- 10 (DEZ).

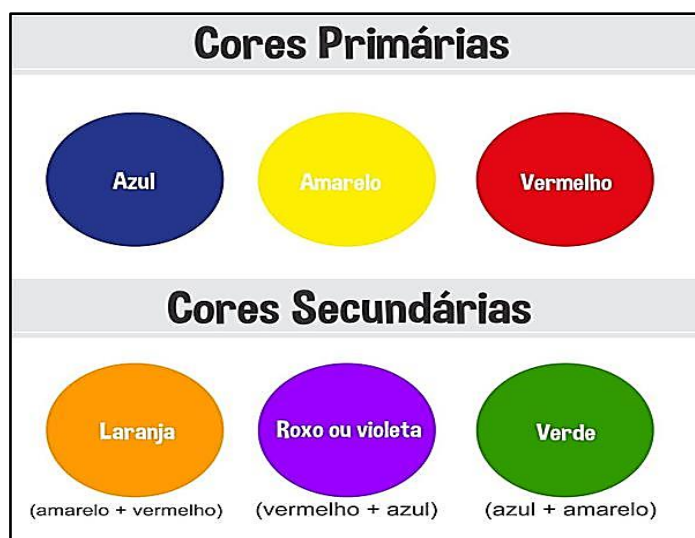

<https://www.bma.art.br/cores-primarias-e-secundarias/>

**OBSERVE ATENTAMENTE E RESPONDA MARCANDO X NA OPÇÃO CORRETA:**

**AS CORES PRIMÁRIAS SÃO:**

- PRETO, BRANCO E CINZA.
- ROSA, MARROM E PRETO.
- AZUL, AMARELO E VERMELHO.

**O TOTAL DAS CORES PRIMÁRIAS E SECUNDÁRIAS É:**

- 7 (SETE) CORES.
- 6 (SEIS) CORES.
- 5 (CINCO) CORES.

**QUANDO MISTURAMOS O AZUL COM O AMARELO TEMOS A COR SECUNDÁRIA:**

- VERDE.
- ROXO OU VIOLETA.
- LARANJA.

**O ROXO É RESULTADO DA MISTURA DAS CORES PRIMÁRIAS:**

- AZUL E VERMELHO.
- VERMELHO E AMARELO.
- AZUL E AMARELO.

**AS CORES SECUNDÁRIAS SÃO:**

- AMARELO, ROXO E PRETO.
- LARANJA, ROXO OU VIOLETA E VERDE.
- BRANCO, AZUL E AMARELO.

**O NARIZ DO PALHAÇO GERALMENTE É DA COR PRIMÁRIA:**

- AMARELO.
- AZUL.
- VERMELHO.

## CORPO HUMANO

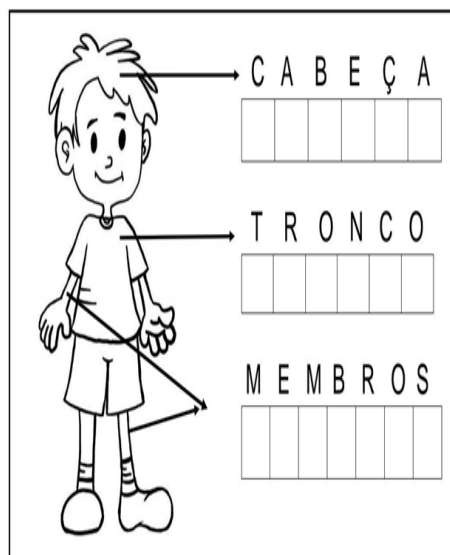

## CAMPO/CIDADE/FLORESTA

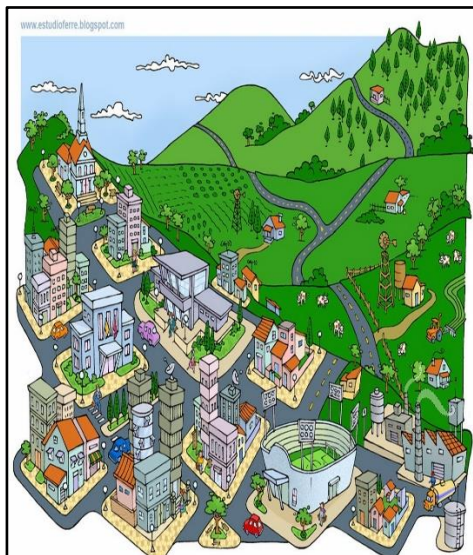

## MEIO AMBIENTE

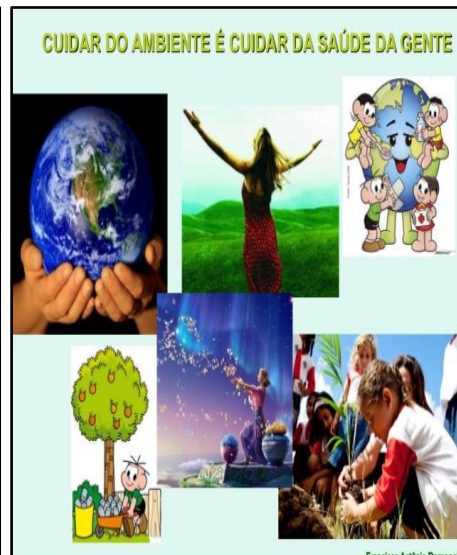

[https://educacaoetransformacaooficial.blogspot.com/2021/03/caderno-interdisciplinar-1-ano\\_](https://educacaoetransformacaooficial.blogspot.com/2021/03/caderno-interdisciplinar-1-ano_)  
<https://ensinarhoje.com/municipio-campo-e-cidade/>  
<https://pt.slideshare.net/FARomanelli/cuidar-do-meio-ambiente-cuidar-da-sade-da-gente>

### **OBSERVE ATENTAMENTE E RESPONDA MARCANDO X NA OPÇÃO CORRETA:**

#### **O CORPO HUMANO É FORMADO POR:**

- ( ) CABEÇA, BOCA E NARIZ.
- ( ) CABEÇA, OMBRO E JOELHO.
- ( ) CABEÇA, TRONCO E MEMBROS.

#### **DE ACORDO COM A IMAGEM, OS MEMBROS SÃO:**

- ( ) CABELO, OLHOS, ORELHAS E NARIZ.
- ( ) BARRIGA, PESCOÇO, BOCA E CABELO.
- ( ) MÃOS, PÉS, BRAÇOS E PERNAS.

#### **FAZEM PARTE DO AMBIENTE DA CIDADE:**

- ( ) PORCO, GALINHA E CAVALO.
- ( ) CARRO, PRÉDIO E ASFALTO.
- ( ) BARRO, POEIRA E MATA.

#### **NA FLORESTA PODEMOS ENCONTRAR:**

- ( ) MUITOS CARROS, PESSOAS E CASAS.
- ( ) MUITAS PLANTAÇÕES, ESTRADAS E CASAS.
- ( ) MUITOS ANIMAIS, RIOS E ÁRVORES.

#### **NA IMAGEM DO MEIO AMBIENTE A TURMA DA MÔNICA ESTÁ:**

- ( ) DESTRUINDO O PLANETA TERRA.
- ( ) CUIDANDO DO PLANETA TERRA.
- ( ) CUIDANDO DO PLANETA MARTE.

#### **PARA CUIDAR BEM DO NOSSO MEIO AMBIENTE, DEVEMOS:**

- ( ) JOGAR LIXO NO CHÃO, NOS RIOS E CORTAR AS ÁRVORES.
- ( ) FAZER QUEIMADAS, POLUIR O AR E MALTRATAR OS ANIMAIS.
- ( ) JOGAR LIXO NA LIXEIRA, ECONOMIZAR ÁGUA E PLANTAR MUDAS.

## MAPA DO BRASIL

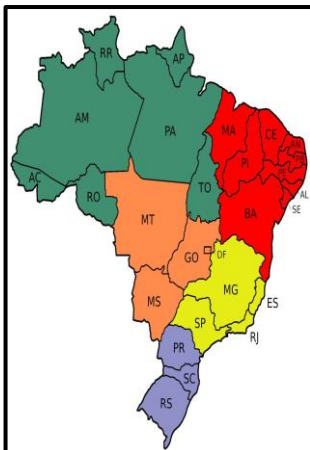

## DESCOBRIMENTO

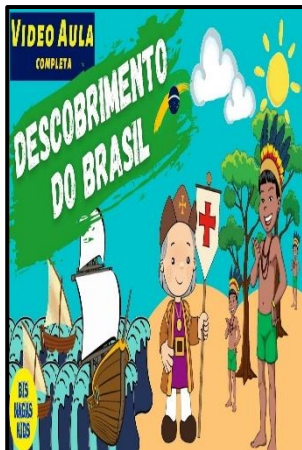

## DIFERENÇAS



## REPRESENTAÇÕES



<https://www.infoescola.com/geografia/mapa-do-brasil/>

<https://www.youtube.com/watch?v=AEQbAY43Ig8>

<http://todosnainclusao.blogspot.com/2012/05/atividades-de-geografia.html>

<http://blogcecnf.blogspot.com/2013/04/trabalho-de-geografia-representacao-do.html>

### **OBSERVE ATENTAMENTE E RESPONDA MARCANDO X NA OPÇÃO CORRETA:**

**SÃO PAULO(SP), ESTADO EM QUE VIVEMOS, ESTÁ NA REGIÃO SUDESTE. DE QUE COR ESSA REGIÃO ESTÁ PINTADA NO MAPA?**

- ( ) MARROM.
- ( ) PRETO.
- ( ) AMARELO.

**A REGIÃO SUL ESTÁ PINTADA DE LILÁS (ROXINHO) NO MAPA DO BRASIL. QUANTOS ESTADOS HÁ NESSA REGIÃO?**

- ( ) 10 (DEZ).
- ( ) 3 (TRÊS).
- ( ) 8 (OITO).

**QUANDO OS PORTUGUESES CHEGARAM AO BRASIL ELES VIERAM PELO:**

- ( ) MAR - DE CARAVELAS (BARQUINHOS).
- ( ) AR - DE AVIÃO.
- ( ) TRILHO - DE TREM.

**AS DIFERENÇAS ENTRE AS PESSOAS NÃO SÃO IMPORTANTES, IMPORTANTE MESMO É:**

- ( ) O RESPEITO A TODOS.
- ( ) BRIGAR COM TODOS.
- ( ) NÃO BRINCAR COM NINGUÉM DIFERENTE.

**CRIANÇAS DIFERENTES ESTÃO REUNIDAS NA IMAGEM EM VOLTA DA REPRESENTAÇÃO:**

- ( ) DO MAPA DO BRASIL.
- ( ) DA SALA DE AULA.
- ( ) DO PLANETA TERRA.

**REPRESENTAÇÕES SÃO DESENHOS, MAQUETES DE OBJETOS OU LUGARES. NA ÚLTIMA IMAGEM VEMOS A REPRESENTAÇÃO DE:**

- ( ) UMA SALA DE AULA.
- ( ) UMA COZINHA.
- ( ) UM QUARTO.

## DATAS COMEMORATIVAS ABRIL, MAIO E JUNHO



## ÁRVORE GENEALÓGICA/DOCUMENTOS

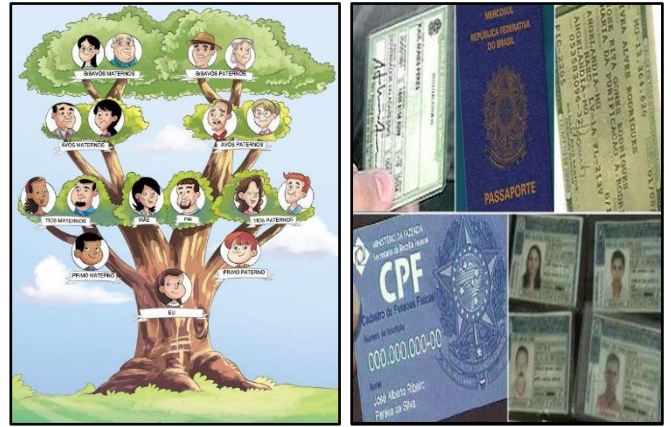

<https://verfazercopiarecriar.blogspot.com/2021/01/calendario-de-datas-comemorativas.html>

<https://www.goconqr.com/slide/13466674/-rvore-geneal-gica->

<https://www.colegioweb.com.br/2-ano/documentos-identificam-cidadao.html>

### **OBSERVE ATENTAMENTE E RESPONDA MARCANDO X NA OPÇÃO CORRETA:**

#### **DATAS COMEMORATIVAS TÊM ESSE NOME PORQUE:**

- ( ) SÃO DIAS NORMAIS.
- ( ) SÃO DIAS DE TRABALHO.
- ( ) SÃO DIAS DE FESTA OU FERIADO.

#### **DE ACORDO COM A IMAGEM A DATA COMEMORATIVA DIA DO TRABALHADOR CAI NO MÊS:**

- ( ) ABRIL.
- ( ) MAIO.
- ( ) JUNHO.

#### **A ÁRVORE GENEOLÓGICA TRAZ A HISTÓRIA DA ORIGEM DE:**

- ( ) PLANTAS.
- ( ) FAMÍLIA.
- ( ) ANIMAIS.

#### **NOSSO SOBRENOME É HERDADO DE:**

- ( ) NOSSOS PAIS (PAI E MÃE).
- ( ) NOSSOS AMIGOS.
- ( ) NOSSOS CONHECIDOS.

#### **O PRIMEIRO DOCUMENTO QUE RECEBEMOS ASSIM QUE NASCEMOS É:**

- ( ) CARTEIRA DE TRABALHO.
- ( ) PASSAPORTE.
- ( ) CERTIDÃO DE NASCIMENTO.

#### **A CARTEIRA DE VACINAÇÃO É UM DOCUMENTO MUITO IMPORTANTE. NELA TEM:**

- ( ) NOTAS DA ESCOLA.
- ( ) TODAS AS VACINAS QUE TOMAMOS E DEVEMOS TOMAR AO LONGO DA VIDA.
- ( ) DIAS DO MÊS E SEMANA.





<https://www.facebook.com/escolarecantodobeijaflor/>

**VAMOS RELEMBRAR ALGUMAS ATIVIDADES FEITAS:**

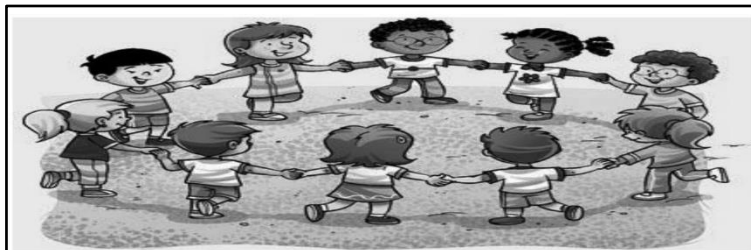

<https://educacaoetransformacaooficial.blogspot.com/2021/03/caderno-interdisciplinar-1-ano>

**A IMAGEM ACIMA ESTÁ MOSTRANDO:**

- ( ) PEGA-PEGA.
- ( ) BRINCADEIRA DE RODA.
- ( ) QUEIMADA.

**O FUTEBOL É UMA ATIVIDADE COM BOLA. FAÇA UM X NO DESENHO QUE O REPRESENTA:**



**CONFECIONAMOS ESSE CARTÃO PARA:**



<https://todaatual.com/50-ideias-cartoes-dia-das-maes/?amp=>

- ( ) A PÁSCOA.
- ( ) DIA DA ESCOLA.
- ( ) DIA DAS MÃES.

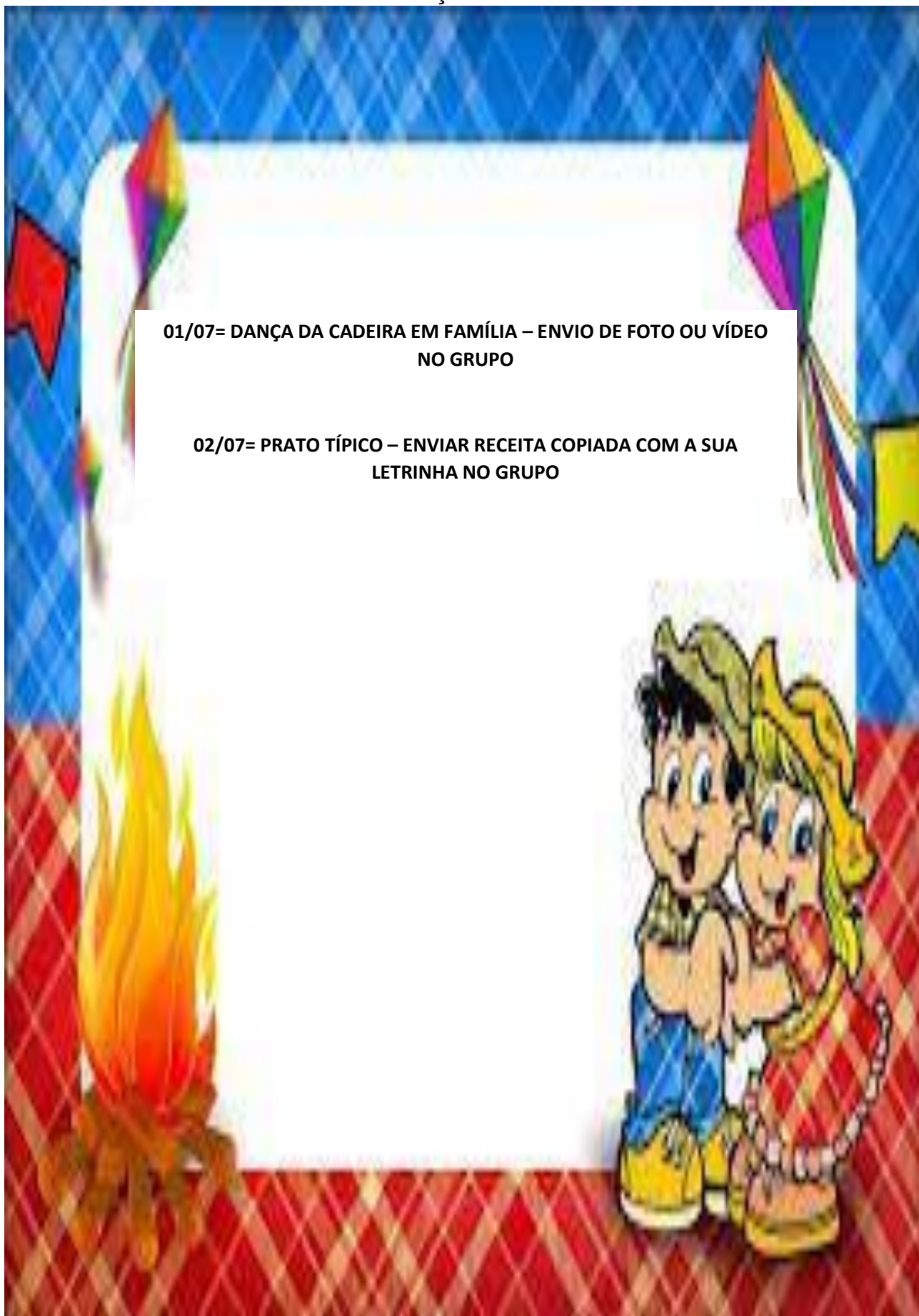

**01/07= DANÇA DA CADEIRA EM FAMÍLIA – ENVIO DE FOTO OU VÍDEO  
NO GRUPO**

**02/07= PRATO TÍPICO – ENVIAR RECEITA COPIADA COM A SUA  
LETRINHA NO GRUPO**