



PREFEITURA DA ESTÂNCIA TURÍSTICA DE
IBIÚNA
Por uma Ibiúna próspera. Investindo no presente, gerando o futuro.
SECRETARIA DE EDUCAÇÃO



E.M. "Francisco Alves da Silva" – Unidade Escolar nº 37 E-mail: crechef95@gmail.com

Rodovia Presidente Tancredo de Almeida Neves, s/nº - Km 13 – Bairro Piai – Ibiúna – SP.

PROFESSORA: DALVA APª GONÇALVES ALTAVA.

MATERNAL I – B.

3º BIMESTRE - 8ª APOSTILA

ATIVIDADES REFERENTES AOS DIAS: 05,06,19,20,21,22,23,26,27,28,29,30/07 e 02,03,04,05,06/08



NOME: _____

DATA DA ENTREGA AOS PAIS: 23/07\2021

DATA DA DEVOLUTIVA DOS PAIS NAS UNIDADES: 10\08\2021

VAMOS CONTAR E COLAR AS BOLINHAS DE ACORDO COM AS CORES INDICADAS!

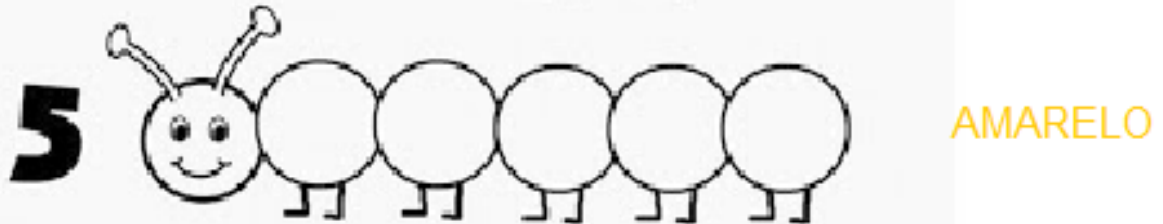
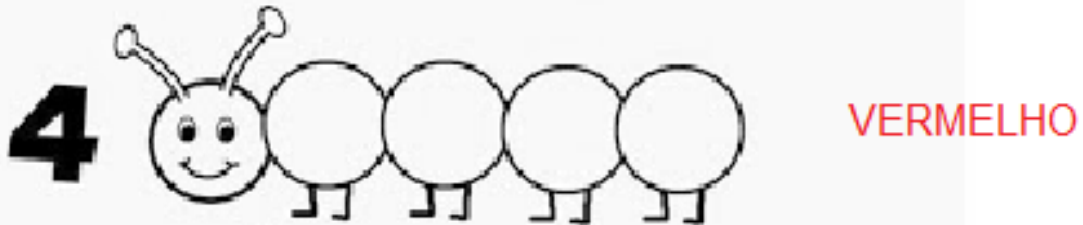
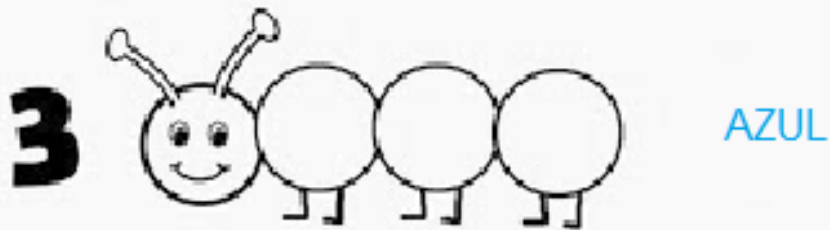
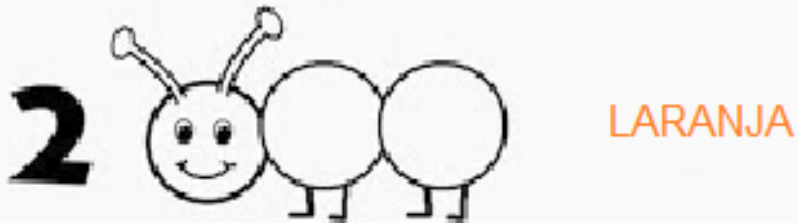

06/07/2021

RECEITA DE SLIME (ASSISTA O VÍDEO NO GRUPO DE WHATSAPP)

- **COLA BRANCA**
- **TALCO**
- **CORANTE**

COMO FAZER

EM RECIPIENTE DE VIDRO, COLOQUE A QUANTIDADE DE **COLA BRANCA** NECESSÁRIO PARA O TAMANHO DO **SLIME**. QUANTO MAIS **COLA**, MAIOR O **SLIME** IRÁ FICAR.

ADICIONE O CORANTE CULINÁRIO DAS CORES DE SUA PREFERÊNCIA. ... VÁ ADICIONANDO AOS POUCOS O **TALCO** DE PÉ E MISTURANDO BEM. ... GUARDE SEU **SLIME** EM UM POTE COM TAMPA.



19/07/2021

VAMOS TRABALHAR COM AS VOGAIS??

A



AVIÃO

| |
|--|
| |
| |

| |
|--|
| |
| |

| |
|--|
| |
| |

| |
|--|
| |
| |

| |
|--|
| |
| |

| |
|--|
| |
| |

E

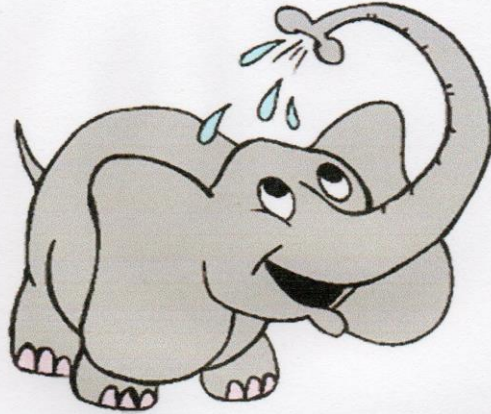

ELEFANTE

| |
|--|
| |
| |

| |
|--|
| |
| |

| |
|--|
| |
| |

| |
|--|
| |
| |

| |
|--|
| |
| |

| |
|--|
| |
| |



ÍNDIO

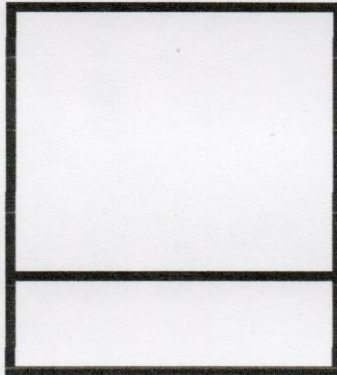
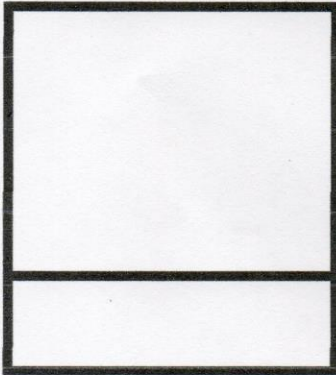

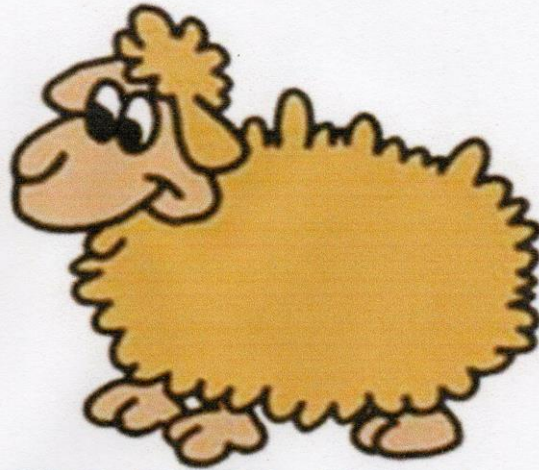
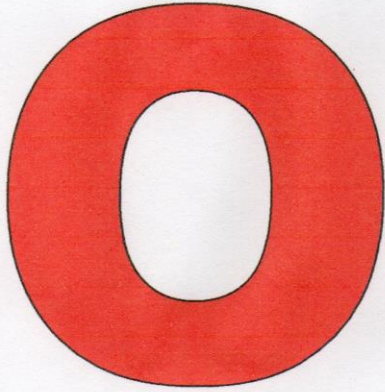

OVELHA

| |
|--|
| |
| |

| |
|--|
| |
| |

| |
|--|
| |
| |

| |
|--|
| |
| |

| |
|--|
| |
| |

| |
|--|
| |
| |

U



UVA

| |
|--|
| |
| |

| |
|--|
| |
| |

| |
|--|
| |
| |

| |
|--|
| |
| |

| |
|--|
| |
| |

| |
|--|
| |
| |



AРАННА



ABACATE



ABELHA



ARCO-ÍRIS



ABACAXI



ARARA



ESTRELA



ESCOVA



ESCADA



ESQUILO



ENXADA



ESPADA

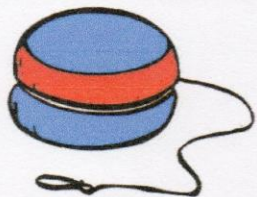

I O I Ô



I GREJA



I LHA



I GUANA



I GLU



I OGURTE

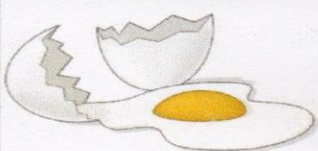

O VO

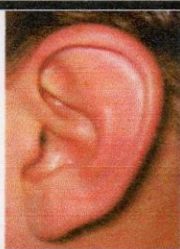

O RELHA



Ó CULOS

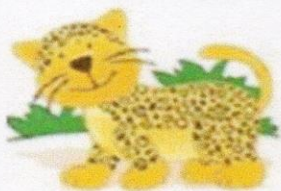

O NÇA



Ô NIBUS



O LHO



UNIFORME



UMBIGO



UM

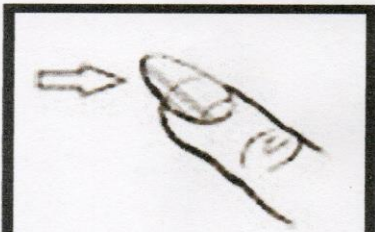

UNHA



URUBU



URSO

DIA DA VOVÓ - 26 DE JULHO

COLAR O CORAÇÃO EM EVA NO CARTÃO RECORTAR E ENTREGAR PARA A VOVÓ!



27/07/2021

ESCOLHA AS MÚSICAS. A DANÇA DAS CADEIRAS CONSISTE EM CAMINHAR EM VOLTA DE CADEIRAS AO SOM DE UMA MÚSICA. QUANDO A MÚSICA PARA, OS PARTICIPANTES PROCURAM RAPIDAMENTE UMA CADEIRA E SE SENTAM, QUEM FICAR EM PÉ SAI DA BRINCADEIRA E TIRA UMA CADEIRA, QUANTO MAIS ANIMADA FOR A MÚSICA, MAIOR SERÁ A DIVERSÃO, POR ISSO, DÊ PREFERÊNCIA PARA MÚSICAS DE FESTA.

UMA PESSOA TERÁ QUE SE RESPONSABILIZAR POR COMEÇAR E PARAR A MÚSICA. OU SEJA, ELA NÃO PODERÁ BRINCAR ENQUANTO ESTIVER ENCARREGADA DESSA TAREFA.

ENCONTRE O LUGAR IDEAL. RESERVE BASTANTE ESPAÇO PARA CABER UM CÍRCULO DE CADEIRAS E PESSOAS CAMINHANDO EM VOLTA DELE.

FAÇA UM CÍRCULO COM AS CADEIRAS.

COLOQUE OS ACENTOS DAS CADEIRAS VIRADOS PARA FORA DO CÍRCULO.

CASO NÃO TENHA CADEIRAS À MÃO, USE QUALQUER COISA QUE POSSA SERVIR COMO UM ACENTO. POR EXEMPLO: BANCOS, TAPETINHOS OU ALMOFADAS.



NÃO É PRECISO CORRER, MAS TAMBÉM NÃO PODE ANDAR MUITO DEVAGAR.

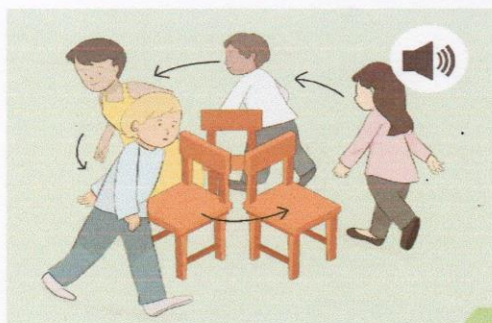

GANHA A BRINCADEIRA QUEM CONSEGUIR FICAR NA BRINCADEIRA ATÉ O FINAL.

VESTUÁRIO



depoisdoautismo@gmail.com

O QUE USA NOS PÉS?

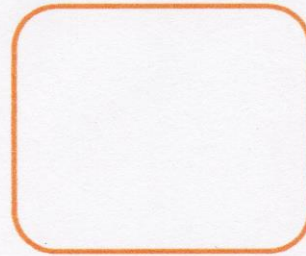
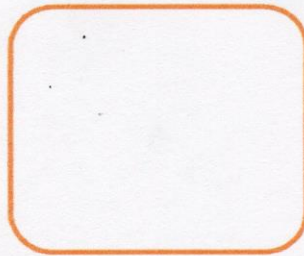
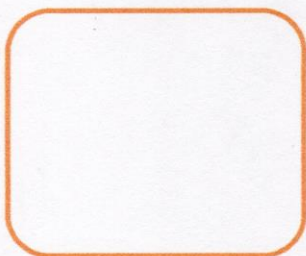

depoisdoautismo@gmail.com

O QUE USA NO BRAÇO?

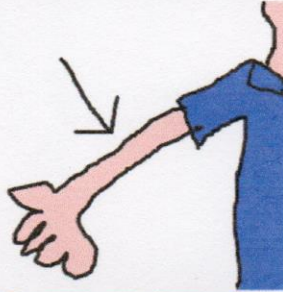

depoisdoautismo@gmail.com

O QUE USA NA CABEÇA?



depoisdoautismo@gmail.com

O QUE USA NAS MÃOS?

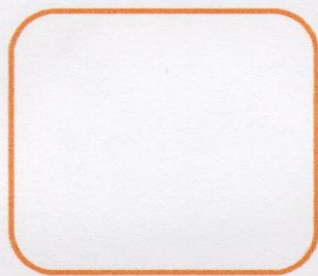
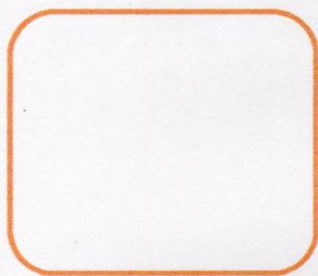
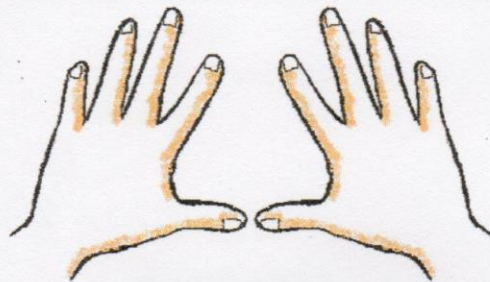

depoisdoutismo@gmail.com

O QUE USA NO PESCOÇO?

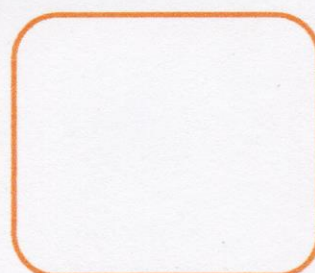
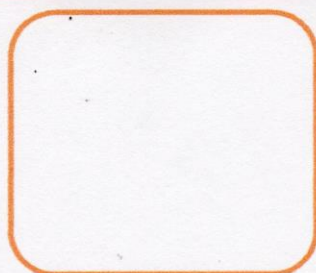
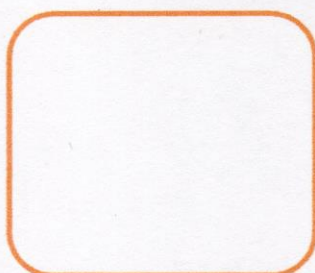
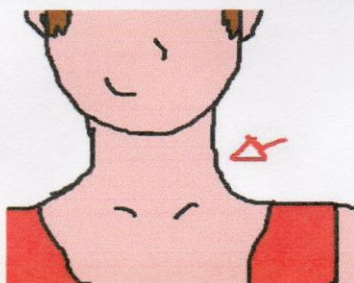

depoisdoutismo@gmail.com

O QUE USA NOS CABELOS?

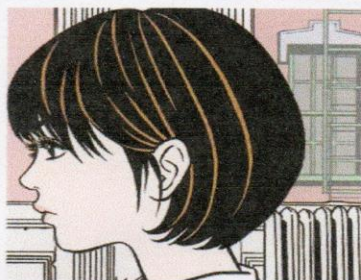

depoisdoautismo@gmail.com

O QUE USA NOS OLHOS?



depoisdoautismo@gmail.com

RECORTE PARA ATIVIDADES DOS DIAS: 28, 29,30/07 E 02, 03/08/2021.





04/08/2021

CORTAR PEDACINHOS DO PAPEL CREPOM VERMELHO, AMASSAR E FAZER BOLINHAS E COLAR NOS TRACINHOS QUE FORMAM O CORAÇÃO.



DICAS PARA AJUDAR A COLAGEM: MAMÃE, VOCÊ COLOCA OS PINGOS DE COLA E A CRIANÇA COLOCA AS BOLINHAS EM CIMA DA COLA.

OBRIGADA!

05/08/2021

RECEITA PARA O CAFÉ DA MANHÃ DO PAPAI.

CAFÉ CREMOSO FÁCIL

DIA DOS PAIS

INGREDIENTES:

50 G DE CAFÉ SOLÚVEL (NESCAFÉ)

2 XÍCARAS DE AÇÚCAR REFINADO

1 XÍCARA DE ÁGUA

MODO DE FAZER:

BATER TODOS OS INGREDIENTES NA BATEDEIRA ATÉ

FORMAR UM CREME MARROM CLARO E FIRME.

PARA BEBER É SÓ ACRESCENTAR 1 COLHER DE SOBREMESA DO CREME A 1 XÍCARA DE CAFÉ OU LEITE FERVENTE.

NEM PRECISA ADOÇAR! FICA ESPUMOSO .

GUARDE NA GELADEIRA EM POTE FECHADO.

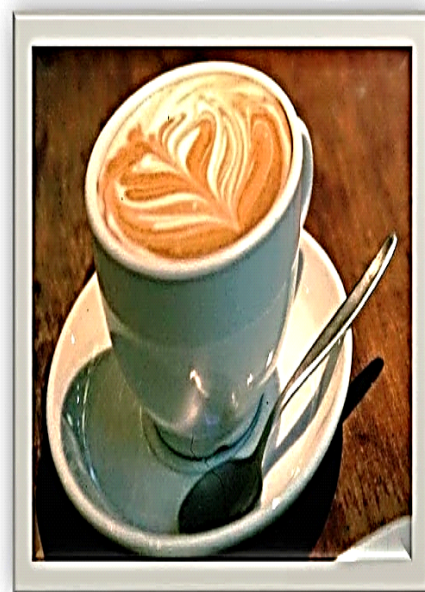

FONTE: <http://www.tudogostoso.com.br>

blogdaprofessoraedivania.blogspot.com.br

06/08/2021

CARTÃO PARA O DIA DOS PAIS, RECORTAR OS BOTÕES DA ESCOLHA DA CRIANÇA PARA ELA COLAR NA CAMISA, RECORTAR A CAMISA PARA A CRIANÇA ENTREGAR AO PAI OU PARA ALGUÉM QUE ELA ESCOLHER.

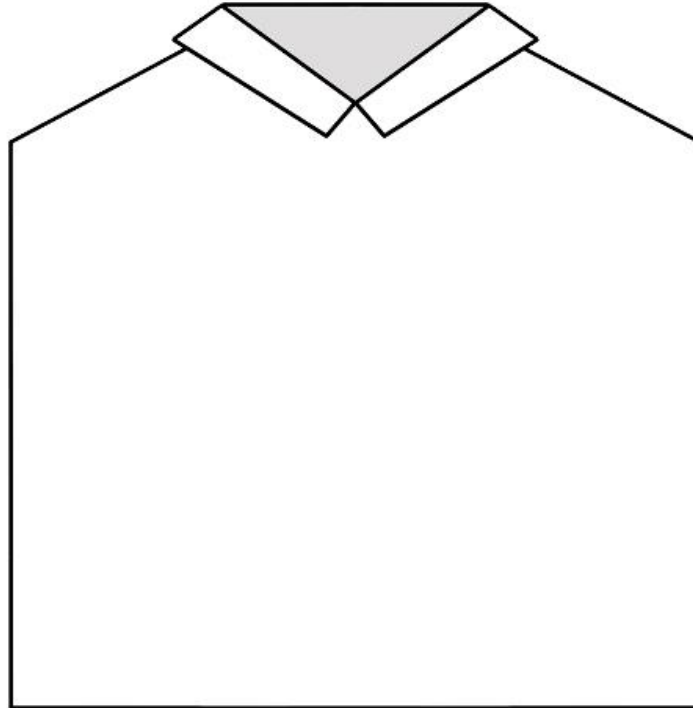

OBS: MENSAGEM COLADA NAS COSTAS DA CAMISA / CARTÃO.

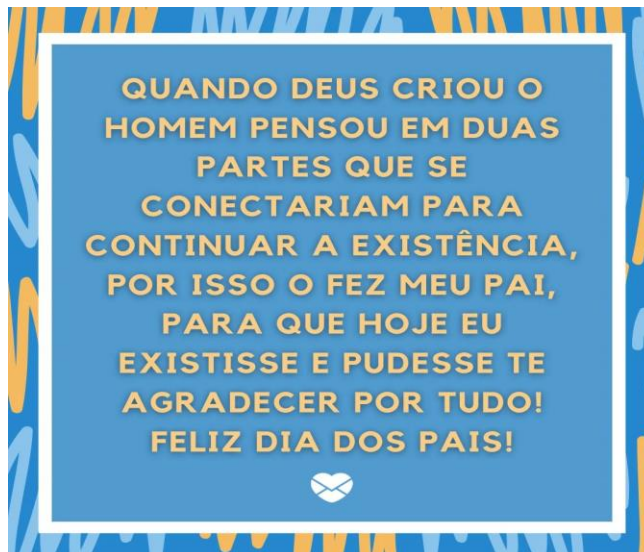

REFERÊNCIAS: IMAGENS RETIRADAS DO GOOGLE.

- JESUSKIDS BRASIL.COM.BR
- YOUTUBE.COM;
- BR. PINTEREST.COM;
- ESPAÇO EDUCAR;
- PASSEI DIRETO.COM;
- WWW.TUDOGOSTOSO.COM.BR;
- MENSAGENS COM AMOR.