



PREFEITURA DA ESTÂNCIA TURÍSTICA DE  
**IBIÚNA**  
*Por uma Ibiúna próspera. Investindo no presente, gerando o futuro.*  
SECRETARIA DE EDUCAÇÃO



**E.M. "MUNDO ENCANTADO" PROF.ª ROSILENE DE O. LIMA  
GALDUROZ**

**PROFESSORA: HILDA NOGUEIRA SOARES VIEIRA**

**FASEI-A**

**APOSTILA 10**

**ATIVIDADES REFERENTES AO PERÍODO DE 30/08 à 17/09/21**

**Devolução 20/09/21**



**ALUNO(A):** \_\_\_\_\_

NOME: \_\_\_\_\_

DATA: 30/08/21

**FAÇA O CONTONO DA LETRA N COM TINTA GUACHE AZUL**

A  LETRINHA DO DIA É...

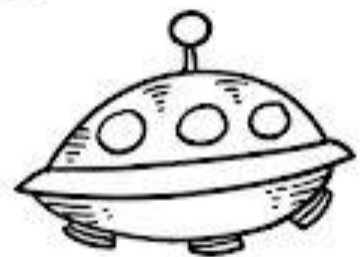
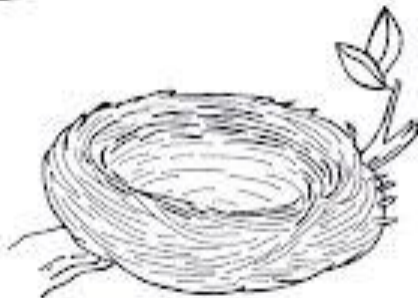
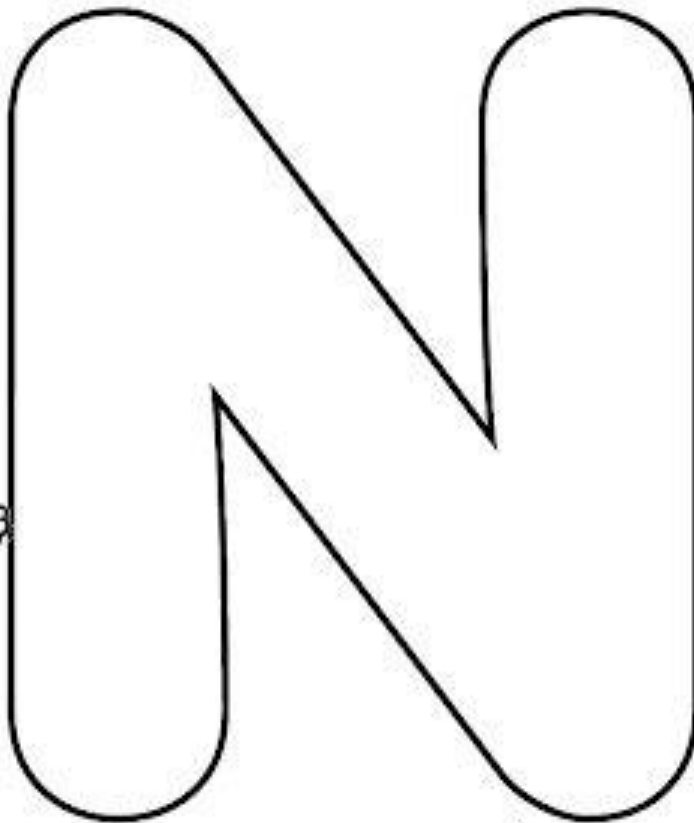

NOME \_\_\_\_\_

DATA:31/08/21

**VAMOS TREINAR A COORDENAÇÃO MOTORA DA LETRA N!**



NOVELO

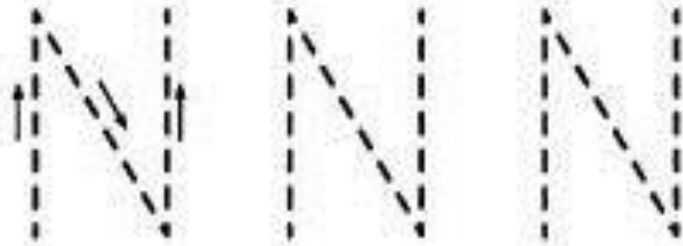

NABO

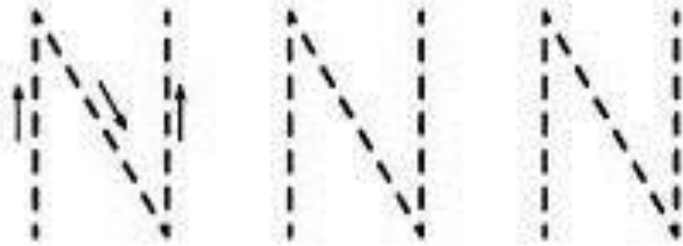

NINHO

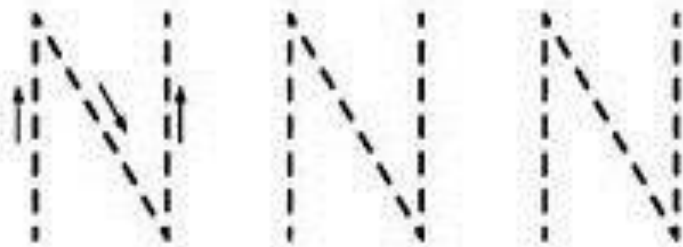

NAVIO

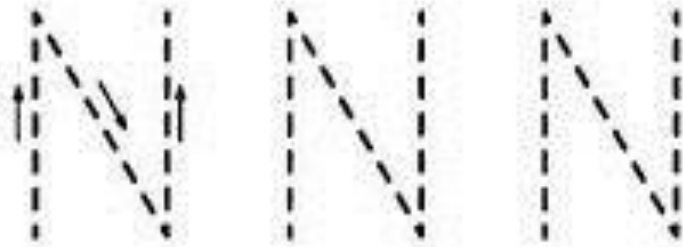

NOME: \_\_\_\_\_

DATA:01/09/21

**VAMOS TREINAR A ESCRITA NO NÚMERO 17!**

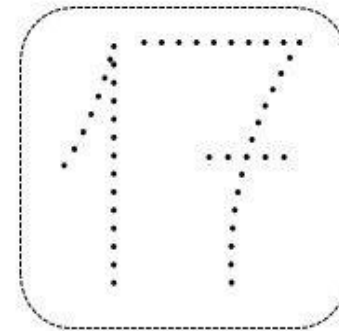
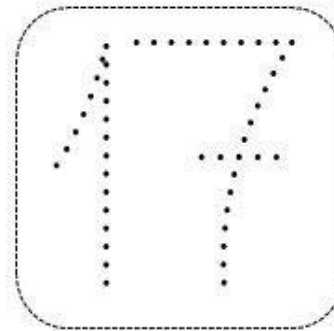
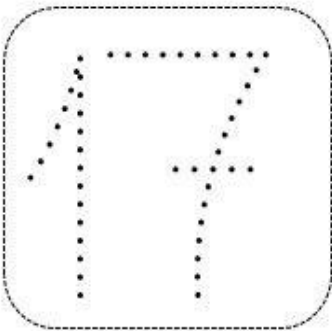
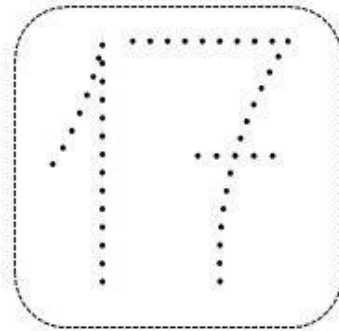
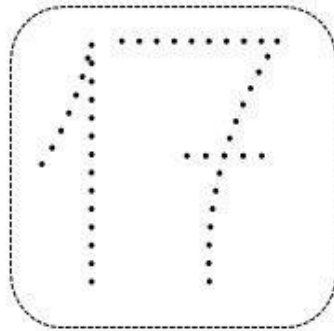
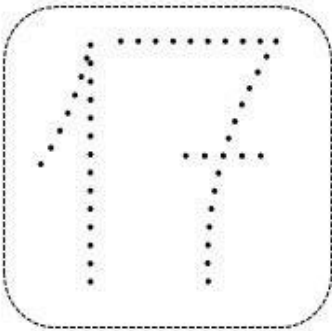
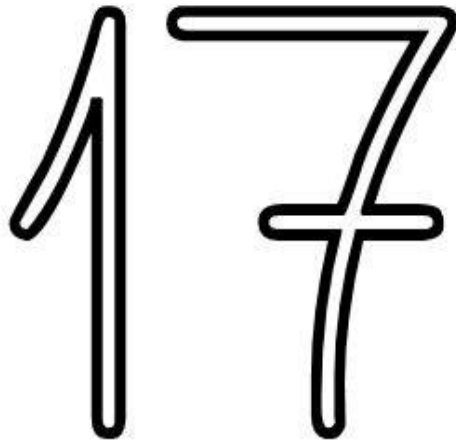
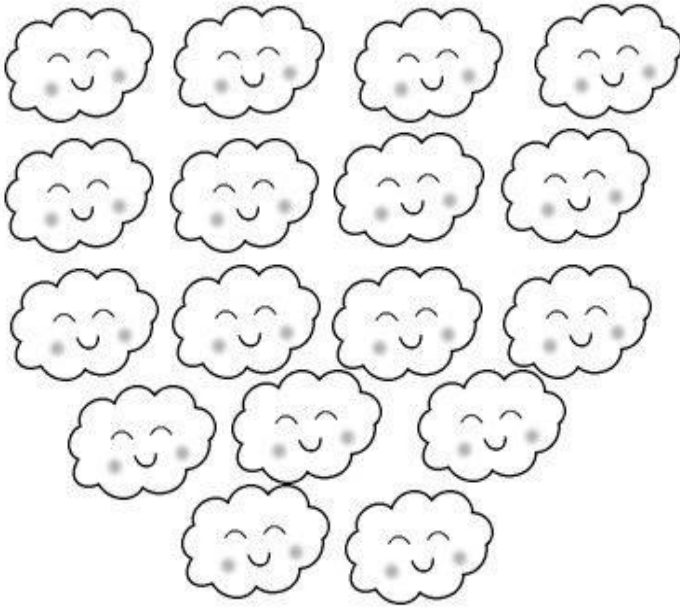

NOME: \_\_\_\_\_

DATA: 02/09/21

**RECORTE AS PALAVRAS E COLE BAIXO DAS FIGURAS CORRESPONDENTES**

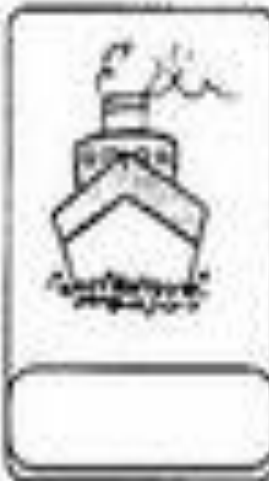

|        |        |        |        |
|--------|--------|--------|--------|
| CANECA | TUCANO | CANETA | BONÉ   |
| PIANO  | NOVELO | NAVIO  | BANANA |

NOME: \_\_\_\_\_

DATA:03/09/21

# VAMOS BRINCAR!!!



## Regras

### JOGO: AMARELINHA

Uma das versões do jogo da Amarelinha

O jogo consiste em pular sobre um desenho riscado com giz no chão, que também pode ter inúmeras variações. Em uma delas, exemplificada na figura ao lado, o desenho apresenta quadrados ou retângulos numerados de 1 a 7 e no topo o céu, em formato oval.

Tira-se na sorte quem vai começar. Cada jogador, então, joga uma pedrinha, inicialmente na casa de número 1, devendo acertá-la em seus limites. Em seguida pula, em um pé só nas casas isoladas e com os dois nas casas duplas, evitando a que contém a pedrinha.

Chegando ao céu, pisa com os dois pés e retorna pulando da mesma forma até as casas 2-3, de onde o jogador precisa apanhar a pedrinha do chão, sem perder o equilíbrio, e pular de volta ao ponto de partida. Não cometendo erros, joga a pedrinha na casa 2 e sucessivas, repetindo todo processo.

Se perder o equilíbrio, colocando a mão no chão ou pisando fora dos limites das casas, o jogador passa a vez para o próximo, retornando a jogar do ponto em que errou ao chegar a sua vez novamente. Ganha o jogo quem primeiro alcançar o céu. ☺

**ARTE**  
**CONKRETA**

MATERIAL  
PEDAGÓGICO E  
LEMBRANCINHAS



NOME: \_\_\_\_\_

DATA:08/09/21

# 7 DE SETEMBRO INDEPENDÊNCIA DO BRASIL







NOME: \_\_\_\_\_

DATA:10/09/21

## VAMOS BRINCAR!!!



**CADA JOGADOR JUNTA AS MÃOS, PALMA COM PALMA. O PASSADOR DA VEZ VAI “CORTANDO” AS MÃOS DOS OUTROS ATÉ DEIXAR, DISCRETAMENTE, O ANEL EM UMA DELAS. ENTÃO, AO TERMINAR A RODADA O JOGADOR ESCOLHE ALGUÉM E RECITA UM VERSO: “MEU ANELZINHO ANDOU, ANDOU, EM QUE MÃO FICOU?”. QUEM O PASSADOR ESCOLHEU PARA ADIVINHAR RESPONDE.**

NOME: \_\_\_\_\_

DATA: 13/09/21

**FAÇA O CONTORNO DA LETRA P COM TINTA GUACHE AMARELA**

A  LETRINHA DO DIA É...

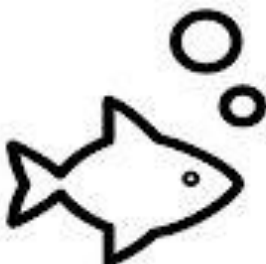

NOME: \_\_\_\_\_

DATA: 14/09/21

**VAMOS TREINAR A ALETRA P**



PIFOCA



PERU



PIÃO



PIPA



NOME: \_\_\_\_\_

DATA:16/09/21

**PINTE SOMENTE AS FIGURAS QUE COMEÇAM COM A LETRA P**

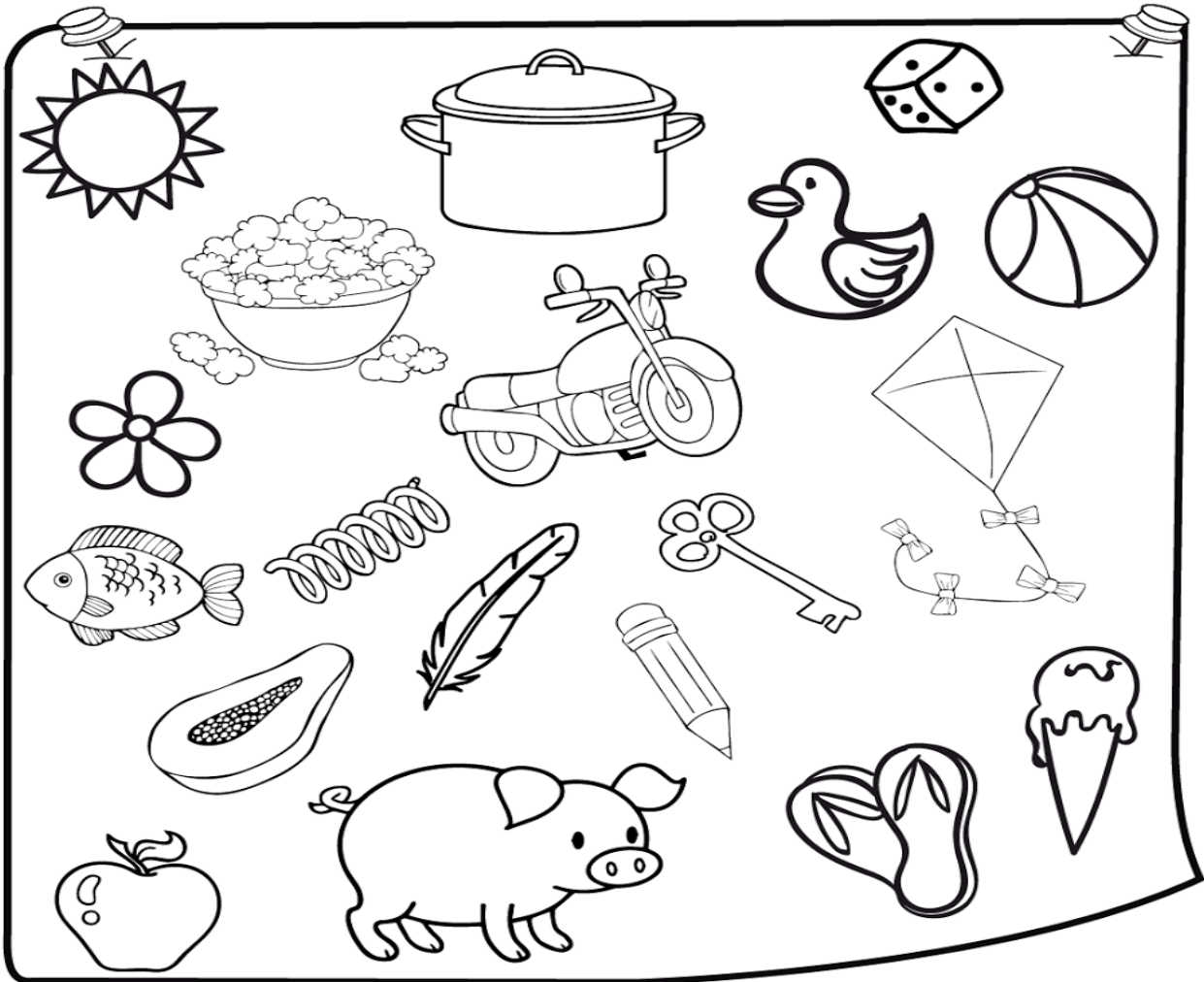

NOME: \_\_\_\_\_

DATA: 17/09/21

- ✓ **VAMOS COBRIR OS PONTILHADOS DAS LETRAS DO ALFABETO UTILIZANDO O LÁPIS!**
- ✓ **PINTE AS LETRAS QUE FORMAM O SEU NOME!**

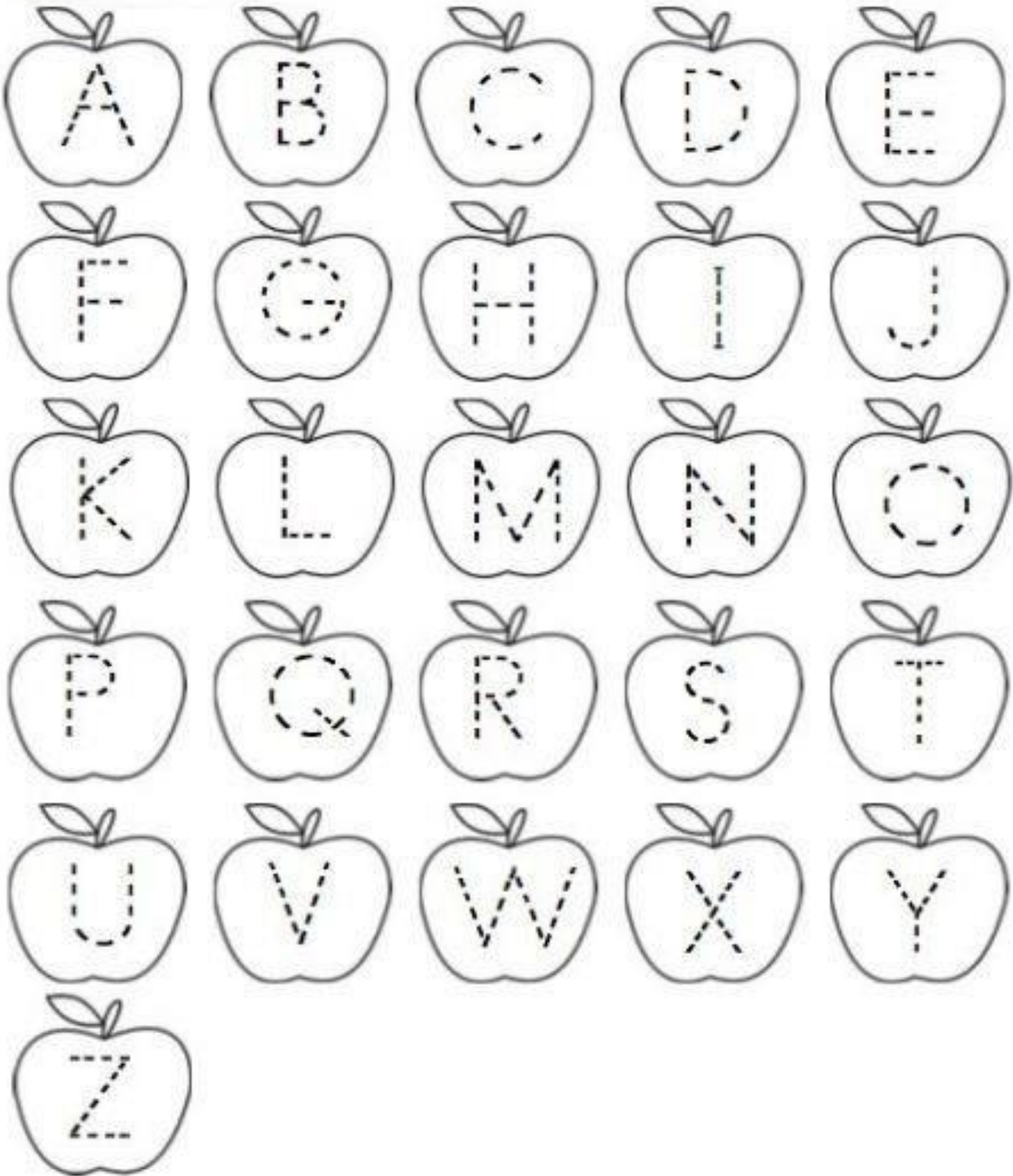

A decorative border of hot air balloons surrounds the page. The balloons are arranged in a rectangular frame, with a horizontal row at the top and bottom, and vertical columns on the left and right sides. Each balloon is multi-colored with shades of purple, blue, green, and yellow.

# FONTES

<https://i.pinimg.com/564x/4b/16/5b/4b165b3969cfcb2a668588e7fa0e1c36.jpg>

[https://lh3.googleusercontent.com/proxy/uAkqIT4GaGaN0YPp\\_PtjsWGBtwOzx89wyqBBaL2qT8\\_g9IGYByOlcQvw9cC1XjEQ592b2kudMjYoKzQyl-zWLnOE6\\_6lbGILbelcWpYJ](https://lh3.googleusercontent.com/proxy/uAkqIT4GaGaN0YPp_PtjsWGBtwOzx89wyqBBaL2qT8_g9IGYByOlcQvw9cC1XjEQ592b2kudMjYoKzQyl-zWLnOE6_6lbGILbelcWpYJ)

<https://arteconkreta.files.wordpress.com/2009/03/amarelinha5b135d.jpg>