



Prefeitura da Estância Turística de
IBIÚNA
TRANSFORMAÇÃO RESPONSÁVEL. CUIDANDO DE PESSOAS.



E.M. “BENEDITO LUIZ BRAGA”

12ª APOSTILA



1º ANO - PROFESSORA GRACIANE

PERÍODO 29 e 30/09 a 08 de OUTUBRO

DEVOLUÇÃO: 18 DE OUTUBRO

QUERIDA FAMÍLIA E ALUNOS,

SEGUE A 12ª APOSTILA.

CONTINUAREI EXPLICANDO TODAS AS ATIVIDADES NO NOSSO GRUPO DE WATSAP.

ENVIAREI UMA APOSTILA DE LINGUA PORTUGUESA E O LIVRO DE MATEMÁTICA APRENDER SEMPRE (ABAIXO ESTÁ A TABELA COM AS PÁGINAS).

MANDAREI, TAMBÉM, VÍDEOS DO CONTEÚDO DE CIÊNCIAS, HISTÓRIA E GEOGRAFIA.ATÉ BREVE!!!!

DIA 29/09	P.115 – CONTAR E REGISTRAR ELEMENTOS DE UMA COLEÇÃO- ANÁLISE DE TABELA
DIA 30/09	P.116- CONTAR E REGISTRAR ELEMENTOS DE UMA COLEÇÃO- ANÁLISE DE TABELA
DIA 01 DE OUTUBRO	P.117 - IDENTIFICAÇÃO DE NÚMERO
DIA 04	P. 118 –CONTAR E REGISTRAR ELEMENTOS DE UMA COLEÇÃO
DIA 05	P.119 ANÁLISE DE TABELA
DIA 06	P.122 – CONTAR E REGISTRAR ELEMENTOS DE UMA COLEÇÃO
DIA 07	P.123 - CONTAR E REGISTRAR ELEMENTOS DE UMA COLEÇÃO-
DIA 08	P.124- CONTAR E REGISTRAR ELEMENTOS DE UMA COLEÇÃO- MAIS OU MENOS

ATIVIDADE DO DIA 29/09

ESCOLA _____

NOME: _____

DATA: ____ / ____ / ____



LENDO O TEXTO

A JARDINEIRA

A JOANINHA JIJI OLHOU PELA JANELA E VIU QUE HAVIA PULGÃO NO PÉ DE JILÓ.

JIJI VESTIU A JAQUETA E LOGO DEU UM JEITO DE SAIR PARA CUIDAR DA PLANTA.

A JOANINHA ACABOU COM OS PULGÕES DO JILÓ E APROVEITOU PARA CUIDAR DO JARDIM.

NO QUINTAL DE JIJI TEM JAMBO, JABUTICABA, JACA E JATOBÁ.

JIJI É UMA BOA JARDINEIRA!

ISABEL CRISTINA S. SOARES



- O TÍTULO DO TEXTO É:

ATIVIDADE DO DIA 30/09

INTERPRETANDO O TEXTO

1 - MARQUE COM UM "X" O SIGNIFICADO DE PULGÃO.

() PULGÃO É UMA PULGA GRANDE.

() PULGÃO É UM PEQUENINO INSETO QUE ATACA AS PLANTAS.

() PULGÃO É UMA PLANTA.

2 - PINTE A FICHA QUE INDICA A RESPOSTA CERTA DE CADA QUESTÃO.

A) JIJI É UMA:

JAQUETA

JOANINHA

JILÓ

JANELA

B) JIJI OLHOU PELA:

JAQUETA

JOANINHA

JILÓ

JANELA

C) JIJI VESTIU UMA:

JAQUETA

JOANINHA

JILÓ

JANELA

D) JIJI VIU PULGÃO NO:

JAQUETA

JOANINHA

JILÓ

JANELA



ATIVIDADE DO DIA 01/10

TRABALHANDO COM AS PALAVRAS

1 - ESCREVA OS NOMES DAS FIGURAS CONSULTANDO O BANCO DE PALAVRAS ABAIXO.





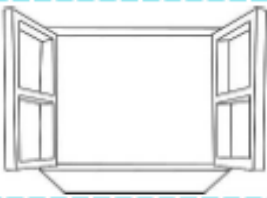



JACA – JANELA – JOANINHA – JARDIM

ATIVIDADE DO DIA 04/10

2 - REESCREVA AS FRASES SUBSTITUINDO OS DESENHOS POR PALAVRAS.

A) O SUCO DE



ESTÁ NA



B) DA



VEJO O PÉ DE



C) A



ESTAVA NO



D) O



ESTAVA NO



DO PAPAÍ.

ATIVIDADE DO DIA 05/10

3 - COMPLETE A PALAVRA ABAIXO.

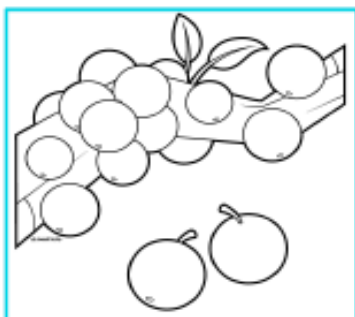

BUTICABA

A) QUANTAS LETRAS?

B) QUANTAS SÍLABAS?

C) PRIMEIRA SÍLABA:

D) ÚLTIMA SÍLABA:

E) SÍLABA DO MEIO:

4 - CIRCULE A FRUTA CUJO NOME TERMINA COM A PRIMEIRA SÍLABA DE JABUTICABA.

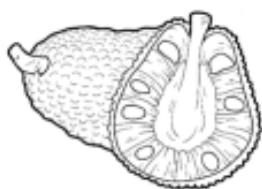

5 - ESCREVA ABAIXO O NOME DA FRUTA QUE É A RESPOSTA CORRETA DA ATIVIDADE ACIMA.

- CIRCULE A ÚLTIMA SÍLABA.

ATIVIDADE DO DIA 06/10

6 - COMPLETE COM JA, JE, JI, JO OU JU.



CERE



CA

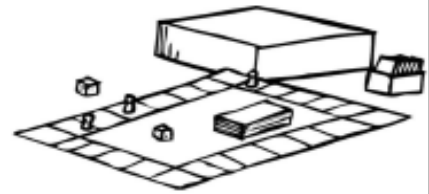

GO



ELHO

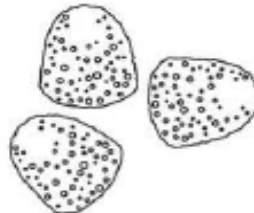

JUBA



BUTI

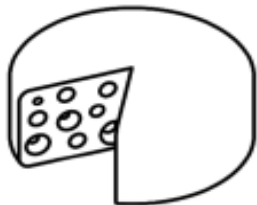

QUEI



IA

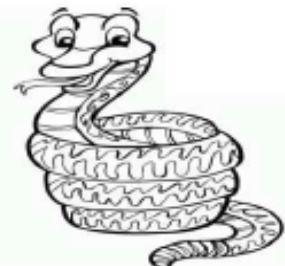

BOIA

ATIVIDADE 07/10

7 - OBSERVE O DESENHO DO ANIMAL ABAIXO E PINTE A FICHA COM O EMARANHADO DE LETRAS QUE FORMA SEU NOME.

R O A I
C N

O R J A
U C

C R O A
J P



- ESCREVA A PALAVRA CORRETAMENTE NA FICHA ABAIXO.

- PINTE AS BOQUINHAS DE ACORDO COM A QUANTIDADE DE VEZES QUE VOCÊ ABRE A BOCA PARA PRONUNCIAR ESTA PALAVRA.



- A PALAVRA CORUJA TEM _____ SÍLABAS.

- A ÚLTIMA SÍLABA DA PALAVRA **CORUJA** É:

() RU

() CO

() JA

ATIVIDADE DO DIA 08/10

NOME: _____

DATA: _____

www.mestredosaber.com.br

COM QUE LETRA COMEÇA?

